

Agir en cas d'arrêt cardiaque
19 décembre 2024 – Saint-Dié

Arrêt cardiaque, chacun peut être acteur

Dr Jean-Louis Bourdon

cardiologue, secrétaire de l'Association de Cardiologie de Lorraine et
membre de la commission « Gestes qui sauvent » de la Fédération Française de Cardiologie

Michel Antoine

président,

et Marie-Claude Bourdon



Fédération
Française de
Cardiologie

Lorraine
Club Cœur et Santé
Saint-Dié

Au 20 décembre 2024, depuis début 1995, 25 275 personnes formées
19 034 enfants et 6 241 adultes

30 ans de gestes qui sauvent



1994



1995



1995 : 440 en mars
+ 1050 en novembre



1997



2008



2010



2024

100 personnes

Une centaine d'employés municipaux ont suivi une petite formation pour apprendre à effectuer les bons gestes par rapport à une victime.
L'objectif: faire la présence d'une personne en état de victime d'un malaise respiratoire ou d'un arrêt cardiaque n'est pas bien n'importe comment. Dans cet objectif, un tiers d'enseignants et de responsables sportifs ont suivi une petite formation. En introduction, le Dr Louis Bouchard, cardiologue...

+ 41 enseignants et
100 responsables
sportifs en 1996



Les missions de la FFC

1 - **Prévention** des maladies cardiovasculaires par l'information et les actions d'éducation du public

2 - Promotion et financement de la **recherche** cardiologique

3 - Sensibiliser aux **gestes qui sauvent**

4 - Aide à la **réadaptation** et à la réinsertion des cardiaques

5 - **Coordination** des actions des 21 associations régionales et des 2690 clubs Cœur et Santé



Fédération Française de Cardiologie

UN CŒUR QUI VA,
LA VIE QUI BAT

L'ACTEUR DE RÉFÉRENCE
POUR LA SANTÉ DE VOTRE CŒUR
À TOUS LES ÂGES DE LA VIE

INFORMER
LES PUBLICS

3 millions de brochures
diffusées en France



SENSIBILISER
AUX GESTES QUI SAUVENT

Chaque minute compte
pour sauver une vie !



SOUTENIR
LA RECHERCHE

3 millions d'euros
60 projets soutenus en 2020



ACCOMPAGNER
LES PERSONNES

Près de 300 Clubs Cœur et Santé
dans toute la France



Pré-test

1-Nombre d'arrêts cardiaques (AC) extrahospitaliers par an en France : **A** : < 1 000; **B** : 1 000-10 000; **C** : 10 à 20 000; **D** : 20 à 40 000; **E** : 40 à 50 000; **F** : > 50 000

2-Lieu où survient le plus d'AC :

A : Stade-salle de sport; **B** : rue; **C** : domicile; **D** : établissement recevant du public

3-Taux de survie à 30 jours en France : **A** : 2%; **B** : 5%; **C** : 10%; **D** : 20%

4-Symptômes : **A** : paralysie de la face; **B** : perte de connaissance; **C** : paralysie d'un membre; **D** : trouble de la parole; **E** : arrêt de la respiration

5-Les gestes qui sauvent en cas d'AC : **A** : mettre en PLS; **B** : masser; **C** : faire le bouche à bouche; **D** : défibriller; **E** : appeler les secours

6-Quel numéro appeler ? : **A** : 18; **B** : 17; **C** : 15; **D** : 112

7-Dans quel ordre faire les gestes de secours ? : **1** : mettre en PLS; **2** : masser; **3** : faire le bouche à bouche; **4** : défibriller; **5** : appeler les secours

1 vie, 3 gestes



près de chez vous

Devant une personne en arrêt cardiaque

le pire c'est de ne rien faire.

Le seul « risque »

c'est de sauver une vie.

Deux questions à se poser

(et à poser aux autres)

Si je suis face à un arrêt cardiaque,
est-ce que je saurai faire les bons gestes ?

Si je fais un arrêt cardiaque,
est-ce que quelqu'un saura faire les bons gestes ?

Que faire face à une personne qui fait un malaise ?

- Rechercher immédiatement les signes de gravité :
 - Est-ce que la personne réagit ?
 - Est-ce que la personne respire ?
- Si la réponse est non pour ces 2 questions : c'est un arrêt cardiaque
- Si vous ne faites rien, elle va mourir

La situation actuelle

- 85 à 90 % des arrêts cardiaques ne surviennent pas dans un ERP mais au domicile (plus rarement sur la voie publique)
- Les progrès de la législation actuelle concernent les établissements recevant du public (ERP)
- L'amélioration de la prise en charge de l'arrêt cardiaque repose sur
 - la mise en place de DAE accessibles 24 h/24 près des lieux d'habitation
 - une formation large du public

Plan de la formation

- Première partie : formation théorique
 - Le cœur et son fonctionnement
 - L'arrêt cardiaque
 - Les gestes qui sauvent
- Deuxième partie : démonstration
- Troisième partie : formation pratique
 - Faire un massage cardiaque
 - Reconnaître un arrêt cardiaque
 - Appeler les secours
 - Utiliser un défibrillateur

Que signifie DAE ?



Défibrillateur

Automatisé

Externe

Le cœur, les artères et les veines

Le cœur est une pompe qui s'accélère à l'effort

Le cœur fait circuler le sang dans tout le corps

Le sang apporte de l'oxygène au cerveau et autres organes

Si le cœur s'arrête le cerveau ne reçoit plus d'oxygène

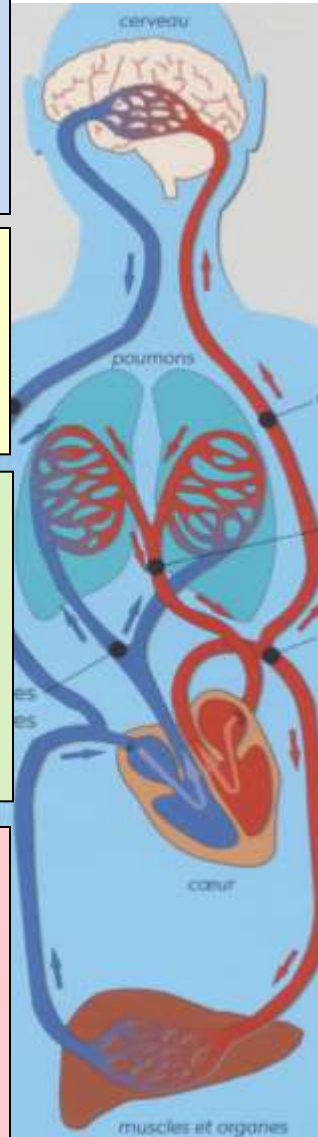

Le cerveau

Les poumons

Le cœur

Les autres organes

Le fonctionnement du cœur

- C'est un muscle avec
 - 2 oreillettes qui reçoivent sang
 - et 2 ventricules qui éjectent le sang
- C'est une pompe (5 l/min)
- Il a son propre système nerveux : impulsions électriques qui stimulent le muscle (partent de l'oreillette droite)
- Arrêt cardiaque
 - soit arrêt de la commande électrique
 - soit emballement de la commande électrique
- Même conséquence : le sang ne circule plus dans le corps

L'activité électrique du cœur

- Peut être enregistrée = électrocardiogramme
- Activité des oreillettes puis des ventricules
- Fonctionnement autonome, même si influences extérieures : cerveau (rôle des émotions), activité physique, taux d'oxygène dans le sang...

La commande électrique du cœur

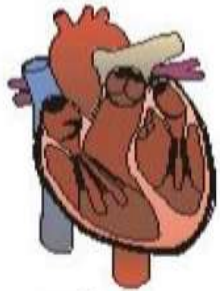

1

Electrocardiogramme

NORMAL

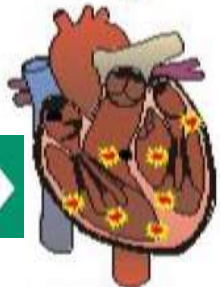

2

FIBRILLATION

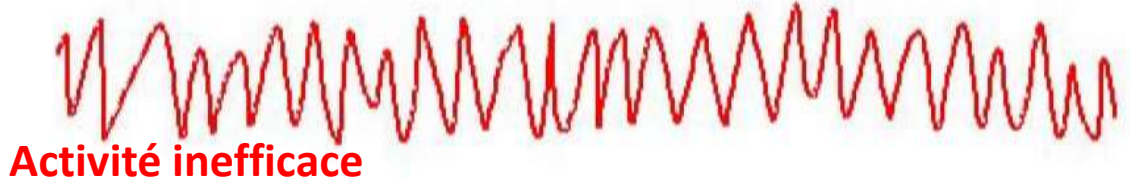

3

ABSENCE D'ACTIVITE



1

Le sang circule dans le corps

2

et

3

Le sang ne circule plus dans le corps

L'arrêt cardiaque en chiffres

- 40 à 50 000.
- **Fréquence sous estimée** : < 10 000 pour 72% des Français (dont 40% < 1000)
- 4 à 5 fois plus de décès que pays avec DAE +++ et formation de masse
- 15 fois plus de décès que les accidents de la route et 3 à 4 fois plus que le cancer du sein
- 6-8% de survie
- 1 Français sur 2 a été formé (2 h ou PSC1) mais $\frac{3}{4}$ commettent au moins une erreur dans les gestes à pratiquer
- Taux de survie plus élevé si GQS par le 1^{er} témoin par rapport à GQS plus tardifs par professionnels des urgences

Arrêt cardio-circulatoire et mortalité

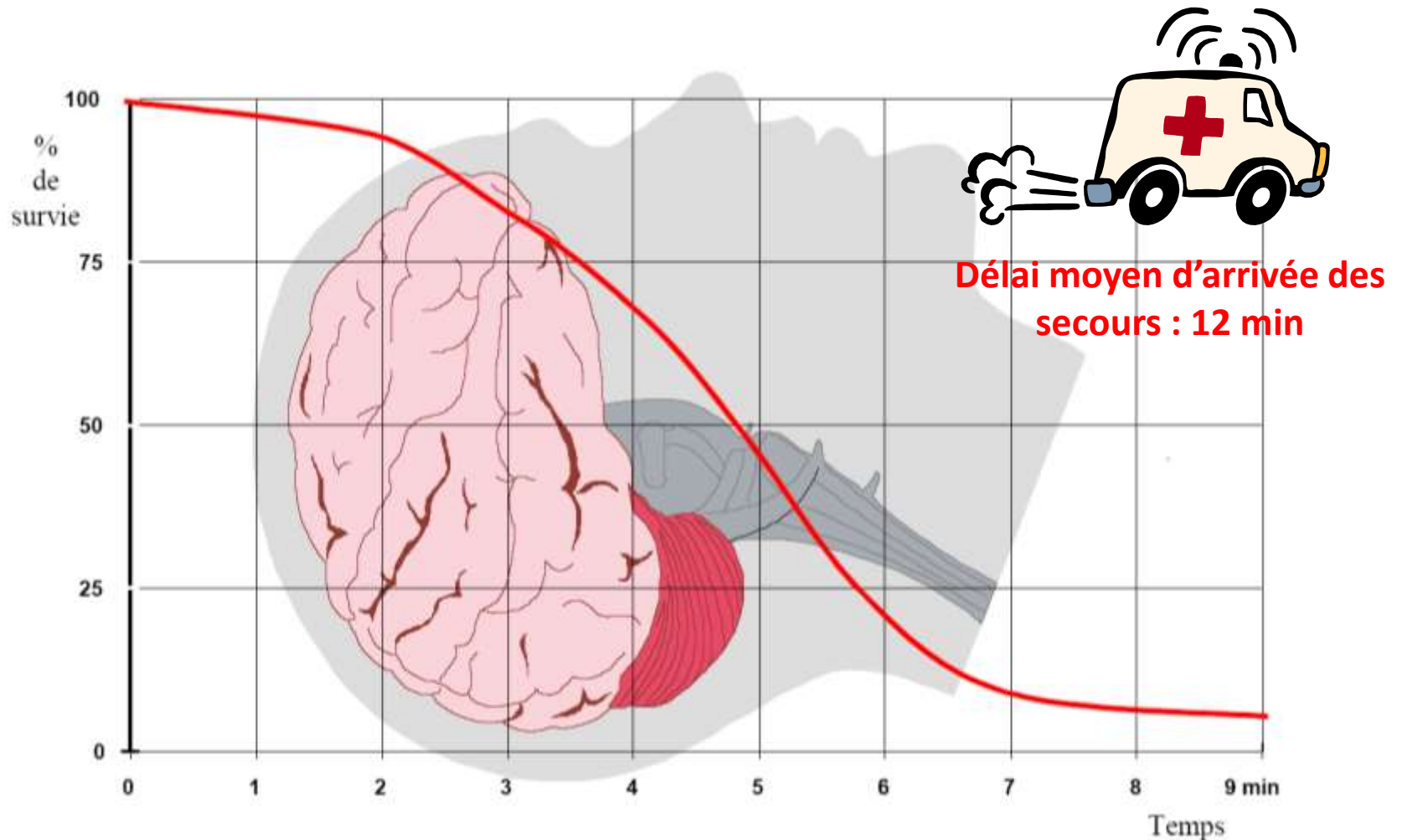

Les chances de survie diminuent de 10% par minute

C'est le cerveau qui conditionne le pronostic

La chaîne de survie

Le premier sauveteur c'est vous



Où se passe l'arrêt cardiaque?

Christian Eriksen, 12 juin 2021



Seulement 1%

mais très médiatisés

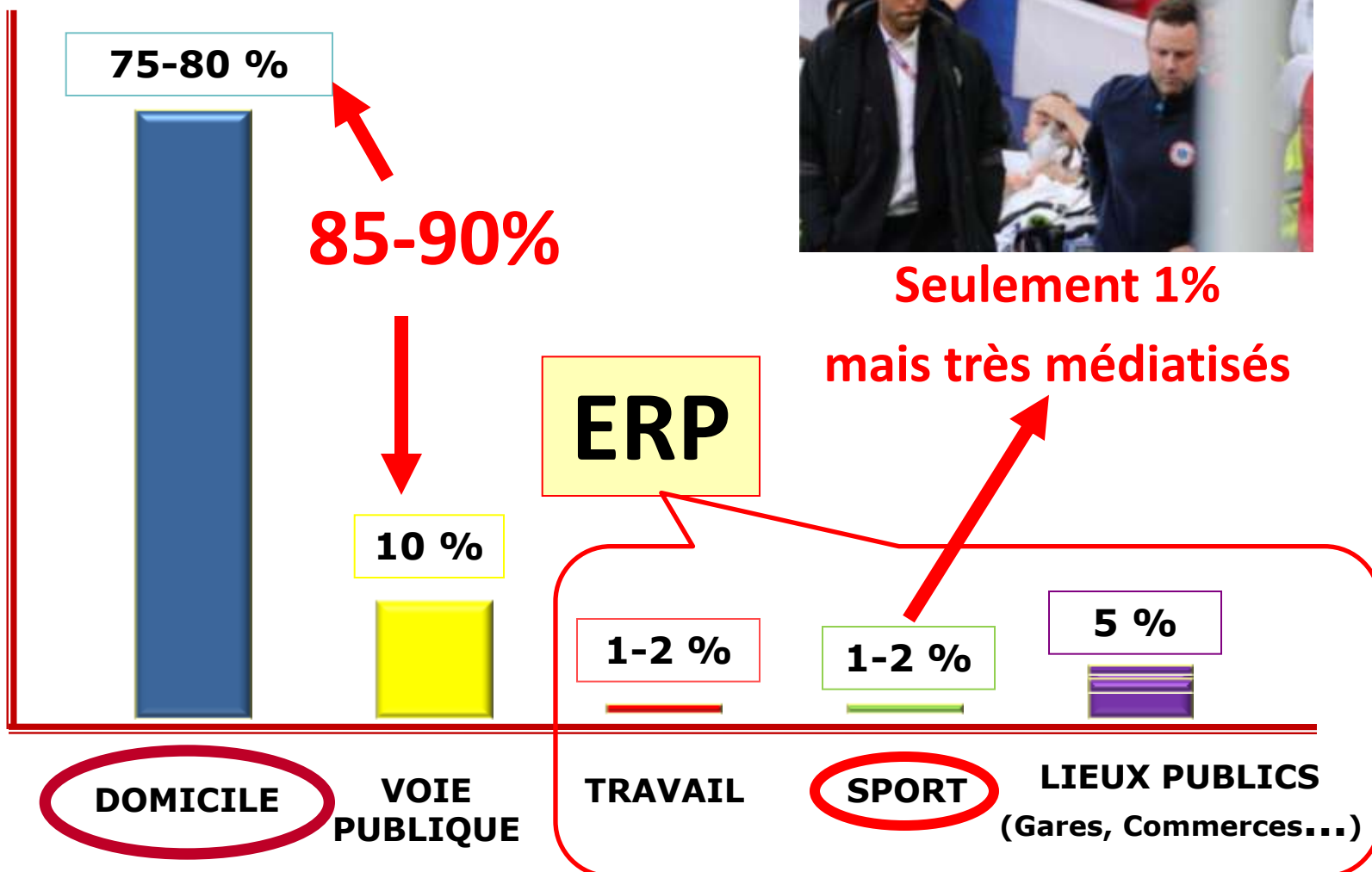

Dans 75% des cas, il y a un témoin

CHAMPIGNEULLES > Souverain

Et son cœur s'est remis à battre...

Une adolescente scolarisée au collège Julien-Franck, à Champigneulle, a été touchée par un arrêt cardiaque. Destinée pour morte, elle doit son salut à une formidable chaîne de secours au sein de l'établissement.

L'accident est survenu mercredi vers 13 h 15, alors que la collégienne âgée de 13 ans participait à un cours de base-ball encadré par le professeur de sport, dans le cours de l'établissement.

Des élèves remarquant que la victime, se sent mal et demandant l'aide, ont alerté la collègienne, scolarisée en 4^e au collège. Le prof de sport intervient en première intention et constate alors que le pouls est absent. À cet instant, une profes-

« Tous cavalent ce qu'ils avaient à l'école, ils font bien fait alors qu'ils étaient face à une situation dramatique qui aurait pu les déstabiliser. »

Philippe Buchheit, principal du collège



Nord : une enseignante sauve un élève de 9 ans, victime d'un arrêt cardiaque

En novembre dernier, pendant près de vingt minutes, une enseignante de 57 ans a pratiqué un massage cardiaque à un de ses élèves, victime d'un malaise cardiaque en pleine classe.

Par Lise Lacombe pour Le Point

Publié le 23/01/2024 à 19h25. Mis à jour le 28/01/2024 à 08h32

Sauvée par deux lycéens

En arrêt cardiaque, une élève de Chopin à Nancy, âgée de 15 ans, doit sa survie à deux camarades de terminale.



Mardi dernier, en tout début d'après-midi au lycée Chopin à Nancy, Louise Asselin, 17 ans, en terminale S, sort d'un cours de gym. Un malaise cardiaque l'atteint soudainement. « Elle me pressant, j'ai vu qu'elle n'avait plus de souffle », raconte son professeur de gym. Les deux lycéens ont fait appel à leur professeur de gym, qui a pratiqué un massage cardiaque pendant 20 minutes.

Général Zvonimir, professeur de français, se cache pour se faire pour Louise et Louise pour Zvonimir. Les deux lycéens ont fait appel à leur professeur de gym, qui a pratiqué un massage cardiaque pendant 20 minutes.

RÉGION

ÉPINAL > Faits divers

Un enfant

Un élève de l'école élémentaire Louis-Pergaud d'Épinal a été victime d'un malaise cardiaque ce jeudi en fin d'après-midi. Il a pu être ramené par les médecins et transporté par hélicoptère vers l'hôpital Brabois de Nancy.

L'élève, scolarisé en CM1, venait de quitter sa classe de l'école Louis-Pergaud située avenue Léon-Roux à Épinal. Il était âgé de 10 ans. Dans la cour, l'enfant s'est aperçu qu'il avait oublié ses gants. Il est revenu et s'est accablé à l'intérieur de l'établissement, explique Gaïtan Duprey, inspecteur de l'éducation nationale de la circonscription Épinal-Nerthuis.

Le garçon de 10 ans, qui souffre de problèmes de santé, a été victime d'un malaise cardiaque, en attendant l'arrivée des médecins du Smur (Service mobile d'urgence et de réanimation) et des sapeurs-pompiers. Pendant a été pris en charge par l'équipe scolaire « qui a très bien réagi », ajoute Gaïtan Duprey. Après de longues minutes de réanimation, l'enfant a pu être ramené à la vie. Devant son état de santé, les secours ont décidé de le transporter vers l'hôpital de Nancy-Brabois.

VOSGES | Mardi 17 décembre 2024

Sauv' Die des Vosges

Ils ont sauvé la vie de la jeune Ambre, victime d'un arrêt cardiaque en pleine sortie scolaire

La Ville de Saint-Dié a initié à l'école Louis-Pergaud de Saint-Dié une sortie scolaire. Une élève de 10 ans, Ambre, a été victime d'un arrêt cardiaque.

Après le premier secours, les enseignants ont pratiqué un massage cardiaque pendant 20 minutes. Les secours ont décidé de le transporter vers l'hôpital de Nancy-Brabois.



Les enseignants et parents d'élèves qui ont sauvé la vie de la jeune Ambre pendant sa sortie scolaire.

Ecole Camille Claudel - 19-2-2024



Les secours ont soigné l'enfant durant des longues minutes avant de décider de son transport vers l'hôpital de Nancy-Brabois. Photo Philippe BRIQUELLEUR

Le garçon de 10 ans, qui souffre de problèmes de santé, a été victime d'un malaise cardiaque, en attendant l'arrivée des médecins du Smur (Service mobile d'urgence et de réanimation) et des sapeurs-pompiers. Pendant a été pris en charge par l'équipe scolaire « qui a très bien réagi », ajoute Gaïtan Duprey. Après de longues minutes de réanimation, l'enfant a pu être ramené à la vie. Devant son état de santé, les secours ont décidé de le transporter vers l'hôpital de Nancy-Brabois.

Des élèves sauvent la vie de leur professeur de maths victime d'une crise cardiaque

Par Le Figaro | Publié le 20/11/2018 à 12h03



Le Figaro | Publié le 20/11/2018 à 12h03

Lundi 12 novembre à Lens, un professeur de 58 ans a été maintenu en vie par ses élèves qui lui ont fait un massage cardiaque en attendant les pompiers. Il a finalement été ramené par le Smur sur place.

/ FAITS DIVERS / JUSTICE

Actualité

Jessyka, sauvée, greffée et accro à la vie

Par Le Figaro | Publié le 20/11/2018 à 12h03



Le choc a servi à Jessyka qui a pu être greffée sans attendre.

En 2016 au lycée Chopin, deux élèves ont tenté de sauver la vie de leur professeur de maths, Jessyka, victime d'un arrêt cardiaque. Ils ont pratiqué un massage cardiaque pendant 20 minutes.

Samuel 4 juillet 2020

Après une transplantation et une greffe cardiaque, Jessyka a pu être greffée sans attendre. Elle est maintenant accro à la vie.

Sécurisation

- Ne pas rester sur une chaussée
- Si nécessaire déplacer la victime en la tirant par les pieds
- Eliminer un risque électrique



Diagnostic de l'arrêt cardiaque : 2 signes

- Perte de connaissance : pas de réponse aux ordres et questions :
 - est-ce que vous m'entendez ?
 - serrez-moi les mains.
 - ouvrez des yeux
- Pas de respiration (vérifiée pendant 10 secondes)
 - mettre la tête en hyper extension
 - écouter avec son oreille : entend-on le souffle ?
 - sentir avec sa joue : sent-on le souffle ?
 - voir avec ses yeux si le thorax se soulève



Absence de respiration

La victime ne respire pas



• Ne le ventre, ni la poitrine ne se soulève

• Au besoin, poser la main sur le ventre pour vérifier l'absence de mouvements

Vous devez agir tout de suite

- 1 • Demander de l'aide et appeler les secours



- 2 • Masser



- 3 • Défibriller

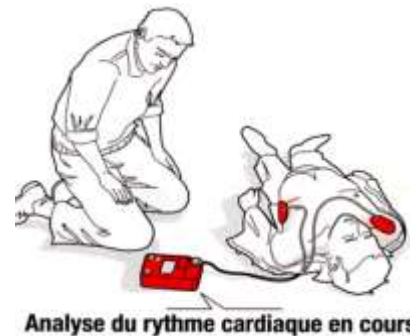

1 Appeler à l'aide

- Autour de soi

- Au secours!
- A l'aide !

- Appeler les secours médicalisés

- **15** : le SAMU



- **18** : les pompiers



- **112** : numéro européen de l'urgence

- Dans les Vosges, le centre qui reçoit tous les appels téléphoniques est situé à Golbey, près d'Epinal

- **114** : pour mal entendant, par SMS : numéro national



18 ou 112

1 Appeler

- Dire que vous téléphonez pour un **arrêt cardiaque**
- Dire **qui vous êtes**
- Dire **où vous êtes** : nom de ville, nom de la rue et numéro, entrée et étage pour un immeuble
- Décrire **la victime** : homme, femme ? Âge ?
- Dire que **vous savez faire un massage cardiaque**
- Défibrillateur ?
- **Ne pas raccrocher le téléphone** le premier

2 Masser



- Le massage cardiaque

- va comprimer le cœur
- rétablir la circulation du sang
- apporter de l'oxygène au cerveau et aux autres organes
- la victime doit être sur un plan dur (sur le sol, pas dans son lit ou son canapé)
- talon d'une main sur le sternum, entre les deux seins
- deuxième main au dessus
- Les 2 bras bien tendus
- Appuyer de 5-6 cm
- 100-120 fois par minute

100-120 compressions/minute



3 Défibriller

- Depuis le 4 mai 2007, tout le monde à le droit (et même le devoir) d'utiliser un défibrillateur automatisé externe (DAE)
- Si un défibrillateur est rapidement accessible, envoyer quelqu'un le chercher
- Rappelez-vous que les secours arrivent en moyenne en 12 minutes

Comment prendre le défibrillateur ?

- Ouvrir le boîtier mural du défibrillateur en abaissant le couvercle vers le bas
- Une alarme va se déclencher
- Décrocher la sacoche
- Remarques :
 - boîtier est chauffant en hiver permettant un fonctionnement jusque -20°C
 - le boîtier émet un signal lumineux



3

Défibriller

Défibrillateur entièrement automatique

Il est relié par un câble aux 2 électrodes à coller sur le thorax

Il parle et donne des messages qui s'écrivent sur son écran

La lumière verte qui clignote indique un bon fonctionnement du DAE

Sachet hermétique avec les électrodes



Électrodes pré connectées

Les défibrillateurs Schiller de dernière génération

Mise en route automatique à l'ouverture du couvercle



S'assurer que la pochette avec ciseaux, rasoir et compresse est bien avec le DAE

Dans la sacoche du défibrillateur

- Une **paire de ciseaux** pour couper les vêtements si nécessaire



- Une **serviette ou du papier absorbant** pour essuyer le thorax si nécessaire



- Un **rasoir jetable** pour raser le thorax si nécessaire



3

Le défibrillateur

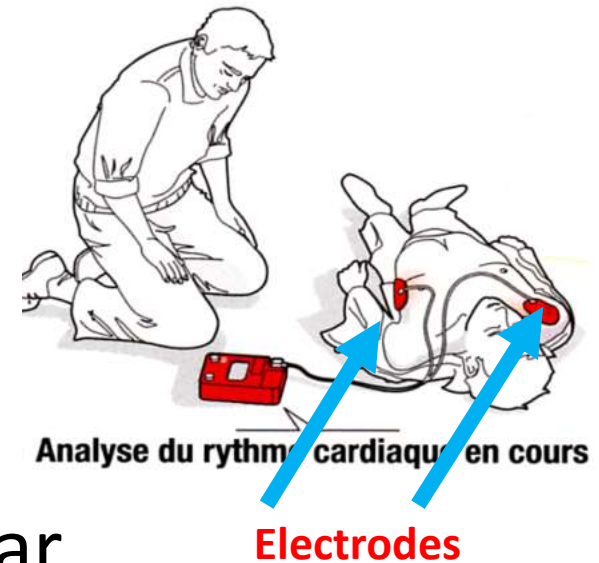

- Analyse le rythme cardiaque par l'intermédiaire des 2 électrodes collées sur le thorax
- Supprime la fibrillation
- Ne délivre un choc électrique que si nécessaire
- Pour faire à nouveau fonctionner normalement le cœur

Le défibrillateur

- Il donne le rythme du massage cardiaque
- Refait l'analyse du rythme cardiaque toutes les 2 minutes
- Ne délivra pas choc électrique sur un rythme normal ou sur un « tracé plat »

Comment utiliser le défibrillateur ?

- Appuyer sur le bouton de mise en marche
- Suivre les consignes du défibrillateur
- Ouvrir le sachet des électrodes
- Coller les électrodes sur le thorax nu (séché et rasé si nécessaire)
 - sous le sein gauche
 - au dessus du sein droit
- Si nécessaire brancher les électrodes sur le DAE

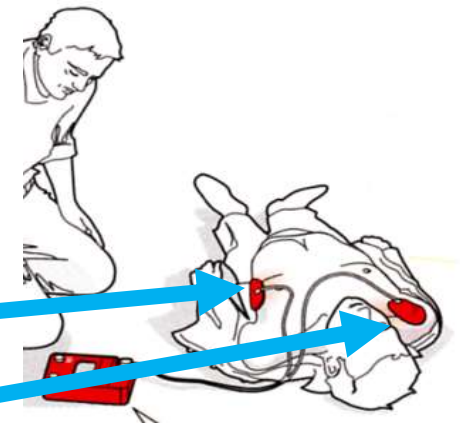

Comment utiliser le défibrillateur ?

- Ne pas les toucher les électrodes collées sur le thorax ni leur câble de branchement
- Ne pas toucher le patient
- Après analyse du rythme cardiaque, le DAE délivrera un choc si nécessaire
- Il vous dira de reprendre le massage cardiaque
- Si le choc n'est pas nécessaire, le DAE dira « choc non indiqué » et vous demandera de reprendre le massage cardiaque

Comment utiliser le défibrillateur

- Suivre les consignes du DAE jusqu'à l'arrivée des secours
- Ne jamais arrêter le DAE, ni décoller les électrodes
- Pour d'anciens modèles de défibrillateurs dits semi-automatiques (DSA), il vous faudra appuyer, à la demande du DSA sur un bouton orange ou rouge clignotant

Où trouver un défibrillateur ?

- Hôpitaux et maisons de retraites
- Piscines, certains stades et salles de sport
- Dans tous les ERP (Etablissements Recevant du Public)
- Communes de la Déodatie : Projet Défidéo
- Environ 500 000 DAE en France

Trouver un DAE près de chez vous

Il faut s'informer avant

car en cas d'urgence, c'est le 15 qu'il faut faire !

Géo'DAE, site du ministère de la santé

Géo'Line d'ARLoD

SAUV *Life* : + appel de sauveteurs proches du lieu de l'arrêt

Staying Alive : + appel de sauveteurs proches

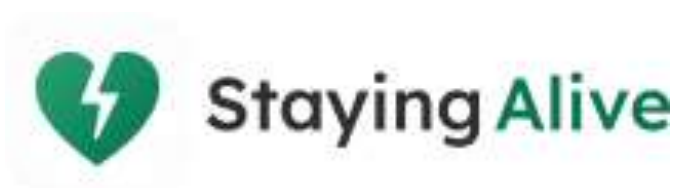

Arrêt cardiaque enfant de 1-7 ans ou <25 kg

Même procédure que chez l'adulte à partir de 25 kg

Mais massage différent si moins de 25 kg:

- 1 ou 2 mains chez enfant selon la corpulence
- compression du thorax de 30 % de son épaisseur

DAE :

- électrodes enfant si vous en disposez
- sinon, électrodes adultes
- une électrode devant et une dans le dos

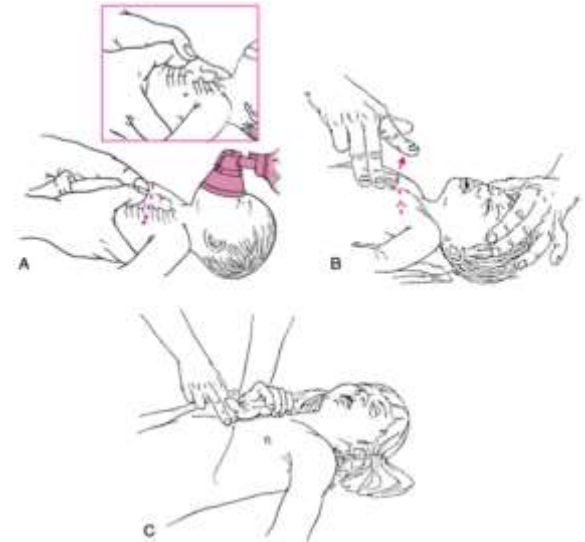

Arrêt cardiaque nourrisson

Massage avec deux doigts chez nourrisson

Compression du thorax de 30 % de son épaisseur

Et le bouche à bouche ?

- Non recommandé pour le grand public
- Lors du massage les poumons renouvellent l'air qu'ils contiennent et il y a une réserve d'oxygène dans le sang de la victime
- La ventilation artificielle est par contre réalisée par les professionnels qui disposent d'autres outils (masque, sonde d'intubation...)



Responsabilité du «sauveteur» ?

Ne rien faire = non assistance à personne en danger

Pas d'obligation de résultat

Statut de «citoyen sauveteur», «collaborateur occasionnel du service public» adopté le 25 juin 2020 (loi N° 2020-840)

- **exonérer les citoyens sauveteurs « de toute responsabilité civile en cas de préjudice lié à leur intervention sauf en cas de faute lourde ou intentionnelle de leur part »**
- **renforcer la formation aux gestes qui sauvent** auprès des élèves, des salariés, des arbitres et juges sportifs et du grand public
- **à évaluer la prise en charge des arrêts cardiaques extra-hospitaliers**

Messages d'espoir

Il y a 30 ans : 2% de survie; 6 à 8 % actuellement

Si massage et DAE dans **premières minutes : survie 33%**

Evolution **chez les sportifs** : 2005-2006 (avant décret du 4 mai 2007)
comparées à 2017-2018

-GQS par témoin : 2,7 fois plus (94,7 % contre 34,9 %)

-utilisation d'un DAE : 18 fois plus (28,8 % contre 1,6 %)

-survie (sortie hôpital) : 2,8 fois plus (**66,7%** contre 23,8)

Depuis 1995, à Saint-Dié, la quasi-totalité des **CM2 formés aux GQS**

Tous les **collégiens** sont maintenant formés au **PSC1**

Défidéo : 143 DAE sur le territoire du Pays de la Déodatie

Prochainement on devrait arriver à une trentaine à **Saint-Dié**

Démonstration des 3 gestes qui sauvent

Post-test

Nombre d'arrêts cardiaques (AC) extrahospitaliers par an en France :

< 1 000 ; 1 000-10 000; 10 à 20 000; 20 à 40 000; **40 à 50 000**; > 50 000

Lieu où survient le plus d'AC :

Stade-salle de sport; rue; **domicile**; établissement recevant du public

Taux de survie à 30 jours : 2%; 5%; 10%; 20%; (**c'est 6 à 8%**)

Symptômes : paralysie de la face; **perte de connaissance**; paralysie d'un membre; trouble de la parole; **arrêt de la respiration**

Les gestes qui sauvent en cas d'AC : mettre en PLS; **masser**; faire le bouche à bouche; **défibriller**; **appeler les secours**

Quel numéro appeler ? :

18; 17; **15**; **112 voire 114 par SMS**

Dans quel ordre faire les gestes de secours ? :

appeler ; **masser**; **défibriller**;

La position latérale de sécurité (PLS)

- Uniquement si la victime inconsciente continue de respirer
- Le but : éviter qu'elle ne s'étouffe en restant sur le dos :
 - soit à l'occasion de vomissements,
 - soit par obstruction de sa trachée (poumons) par la bascule en arrière de la langue
- Sauf si suspicion de lésion traumatique (dans ce cas il faut la surveiller très attentivement)

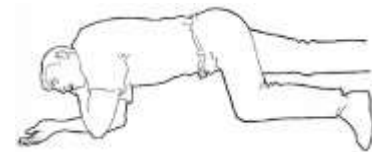

Pour en savoir plus

Documents de la FFC consultables sur son site :

<https://www.fedecardio.org/publications/>

- Brochure sur l'arrêt cardiaque dans « Brochures »
- Observatoire du Cœur des Français sur les gestes qui sauvent dans « Observatoire »



+ Brochures Cœur de femme et Tabac

Vous pouvez compléter vos connaissances en passant le PSC (Premiers Secours Civique)

(Nouvelle appellation du PSC1 depuis le 15 juin 2024, JO du 9 juillet)

Formations PSC1 dans le secteur de Saint-Dié

Croix Rouge à Raon l'Etape : infos sur www.croix-rouge.fr

Fédération Française de Sauvetage et Secourisme : secourisme.deodatien@gmail.com

Sauvetage Natation Secourisme à Saint-Dié : sns.association2017@gmail.com

Croix Rouge Saint-Dié : <https://inscription-formation.croix-rouge.fr/>

Autres contacts

Protection Civile 88 : vosges@protection-civile.org

Ufolep 88 : ufolep@fol-88.com

Formation pratique avec le kit Mini Anne

Merci de ranger les chaises sur le côté
Prenez un mannequin de formation



Diapos bonus

La PLS



1. Mettre le bras droit à l'équerre et le positionner perpendiculairement au thorax.
2. Placer la main gauche de la victime sur son oreille droite et la maintenir avec sa main gauche.
3. Replier la jambe gauche de la victime.

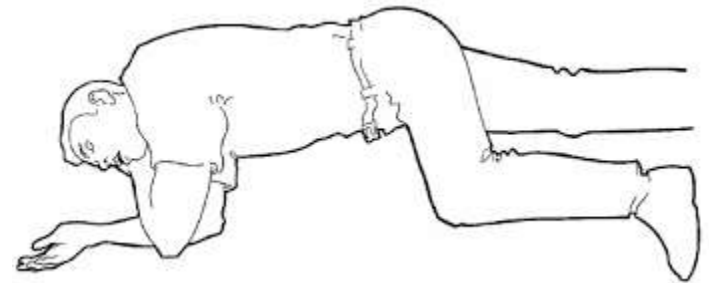

4. Basculer la jambe gauche.
5. Basculer la tête de la victime légèrement en arrière.
6. Recouvrir la victime et surveiller sa respiration.
7. Si un arrêt respiratoire survient, c'est que la victime est passée en arrêt cardiaque : il faut faire un massage cardiaque et utiliser un défibrillateur !

Patients porteurs de Pace Maker ou de Défibrillateurs implantés ?

- Les patients doivent être pris en charge de la même façon même s'ils sont porteurs d'un Pace Maker ou d'un défibrillateur implanté.
- Ne pas positionner l'électrode sur ce type de dispositif

DAE et enfants ?

- Les défibrillateurs adultes peuvent être utilisés chez les enfants à partir de 8 ans ou 25 kgs.
- Pour les enfants de 1 à 8 ans utiliser de préférence, si elles sont disponibles, des électrodes pédiatriques qui permettent d'atténuer l'énergie du choc électrique. Placer les électrodes en position antéropostérieure comme sur le schéma.
- En l'absence d'électrodes pédiatriques, chez l'enfant de 1 à 8 ans on peut utiliser des électrodes adultes.
- L'enfant de moins d'un an nécessite une prise en charge spécifique, appeler le 15 pour les conseils avant l'arrivée des secours.



DAE et Femmes enceintes

- En cas d'arrêt cardiaque, les femmes enceintes doivent bénéficier comme tous les patients de la même prise en charge avec défibrillateur s'il est disponible.

Défibrillateur et Humidité : Le défibrillateur délivre un courant électrique

- S'isoler de la pluie, ou de toute zone humide (Piscine, Mer..) le cas échéant.
- Devant toute trace d'humidité, sécher le patient par tamponnement avec un linge avant d'installer le défibrillateur.

DAE Obligations et Maintenance

- Un défibrillateur automatique réalise seul des autotests quotidiens et signalera par une alarme spécifique tout dysfonctionnement.
- Les électrodes du défibrillateur ont une durée de vie de 2 à 5 ans.
- Les batteries ont une durée de vie de 2 à 5 ans.
- En cas d'alarme, ou de besoin de changement d'électrode ou de batterie contactez votre revendeur
- Les DAE sont obligatoires dans les Établissements recevant du public
- Une maintenance périodique doit être effectuée par un organisme habilité. Conformément aux recommandations du constructeur, elle est à la charge de l'exploitant.
- Une étiquette placée à proximité ou sur le boîtier indique fabricant et modèle de DAE, responsable du DAE et ses coordonnées, date de la prochaine maintenance, date de péremption des électrodes et de la batterie
- Depuis le 01/01/20, l'exploitant a l'obligation de déclarer son DAE sur le site dédié du ministère de la santé : Géo'DAE
- La signalétique des DAE est spécifique

Réf : Loi n°2018-527 28/06/18, Décret n° 2018-1186 19/12/18, Décret n° 2018-1259 27/12/18, Arrêté 29/10/2019.

Comment marche le DAE ? (1)

DELIVRANCE D'UN CHOC

Passage de l'onde
électrique à
travers le thorax

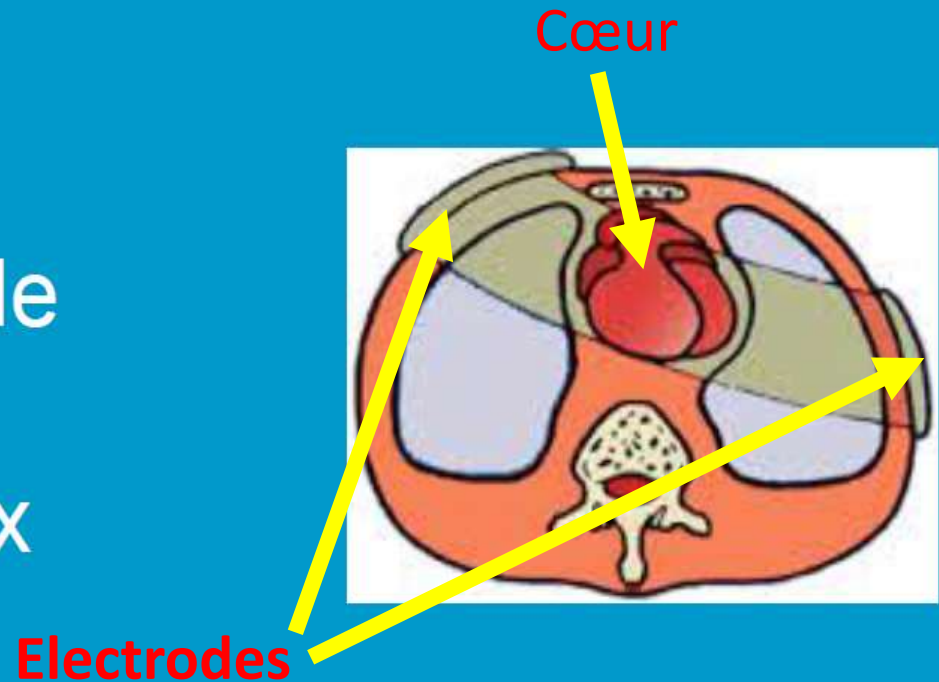

Comment marche le DAE ? (2)

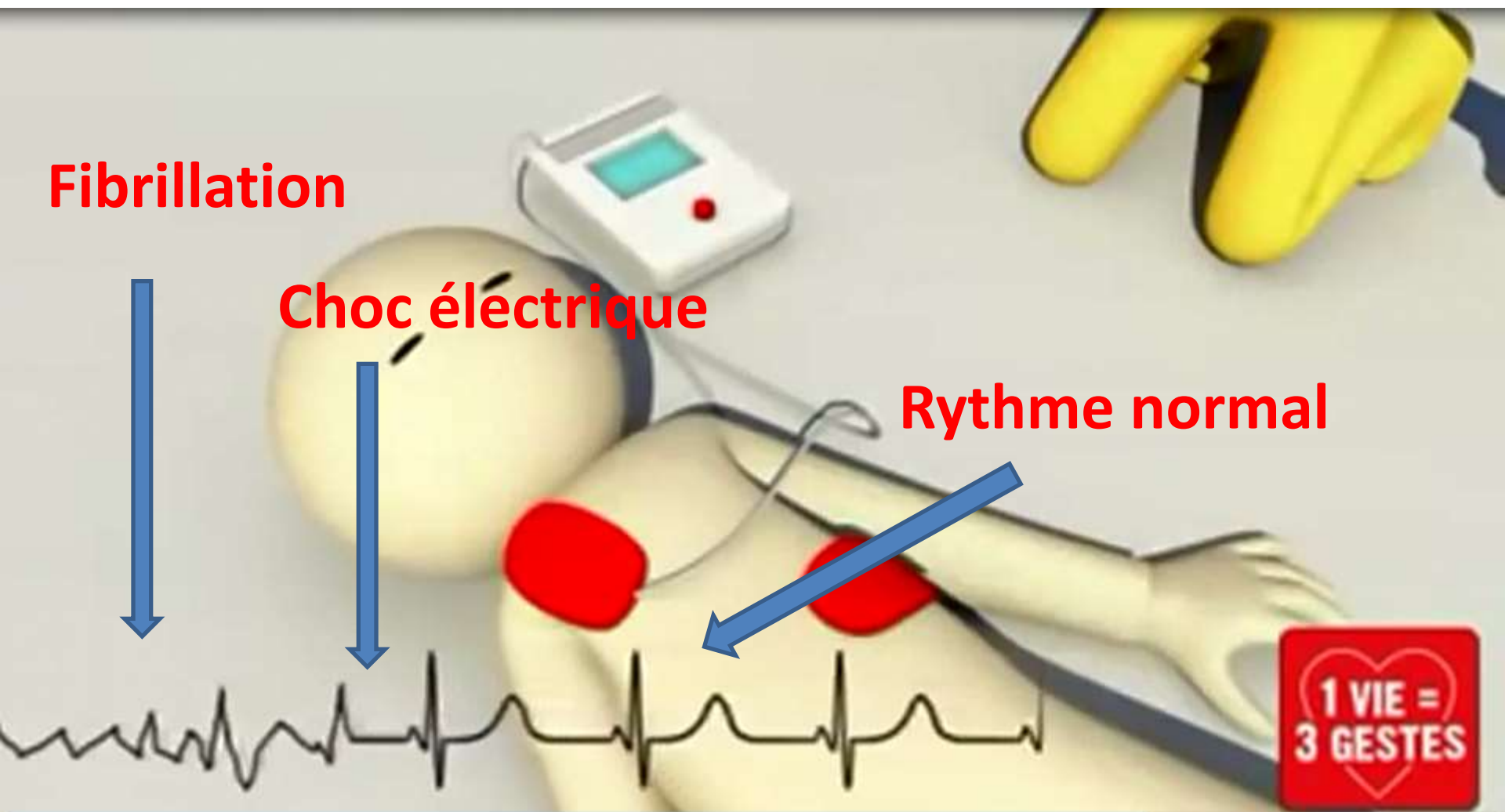

50% de la population française adulte a été « formée » aux gestes qui sauvent mais dans une enquête $\frac{3}{4}$ commettent au moins une erreur dans les gestes à pratiquer

Nécessité de se former plusieurs fois

Faible rétention après une formation aux gestes d'urgence

« Les performances de la prise en charge spécialisée de l'arrêt cardiaque (ACLS) se dégradent plus vite que celles de la prise en charge de base de l'arrêt cardiaque (BLS)

BLS : 63% au bout de 3 mois, 58 % au bout de 12 mois

ACLS : 30 % au bout de 3 mois, 14 % au bout de 12 mois

Ces résultats concordent avec ceux déjà obtenus depuis plus de 10 ans »

Smith K, Gilcreast D, Pierce K. Evaluation of staff's retention of ACLS and BLS skills *Resuscitation* (2008) 78, 59—65

Déperdition +++ après 4 à 6 mois



Euro 2020

Malaise de Christian Eriksen: «Il y a peu de chance qu'il rejoue au football un jour», explique un cardiologue

Le Danois a été victime d'un malaise cardiaque durant le match qui opposait son équipe à la Finlande samedi à Copenhague. Juste avant la pause, Eriksen s'est brutalement effondré sur le terrain, et après une longue intervention de l'encadrement médical de son équipe, puis des services médicaux, il a été transféré dans un hôpital de Copenhague.



Mis en ligne le 13/06/2021 à 09:30 par DPA



Il a pu rejouer
avec son club en Italie

« Malaise cardiaque de Christian Eriksen à l'Euro de football : les médecins n'ont toujours pas d'explication »

Causes les plus fréquentes

cardiomyopathie,
malformation congénitale,
anomalie génétique
arythmogène, maladie
coronarienne...

Taux de survie

SÉMINAIRE
ARLoD



Survie en cas de mort subite

Une hétérogénéité des chances de survie
En cas d'arrêt cardiaque inopiné

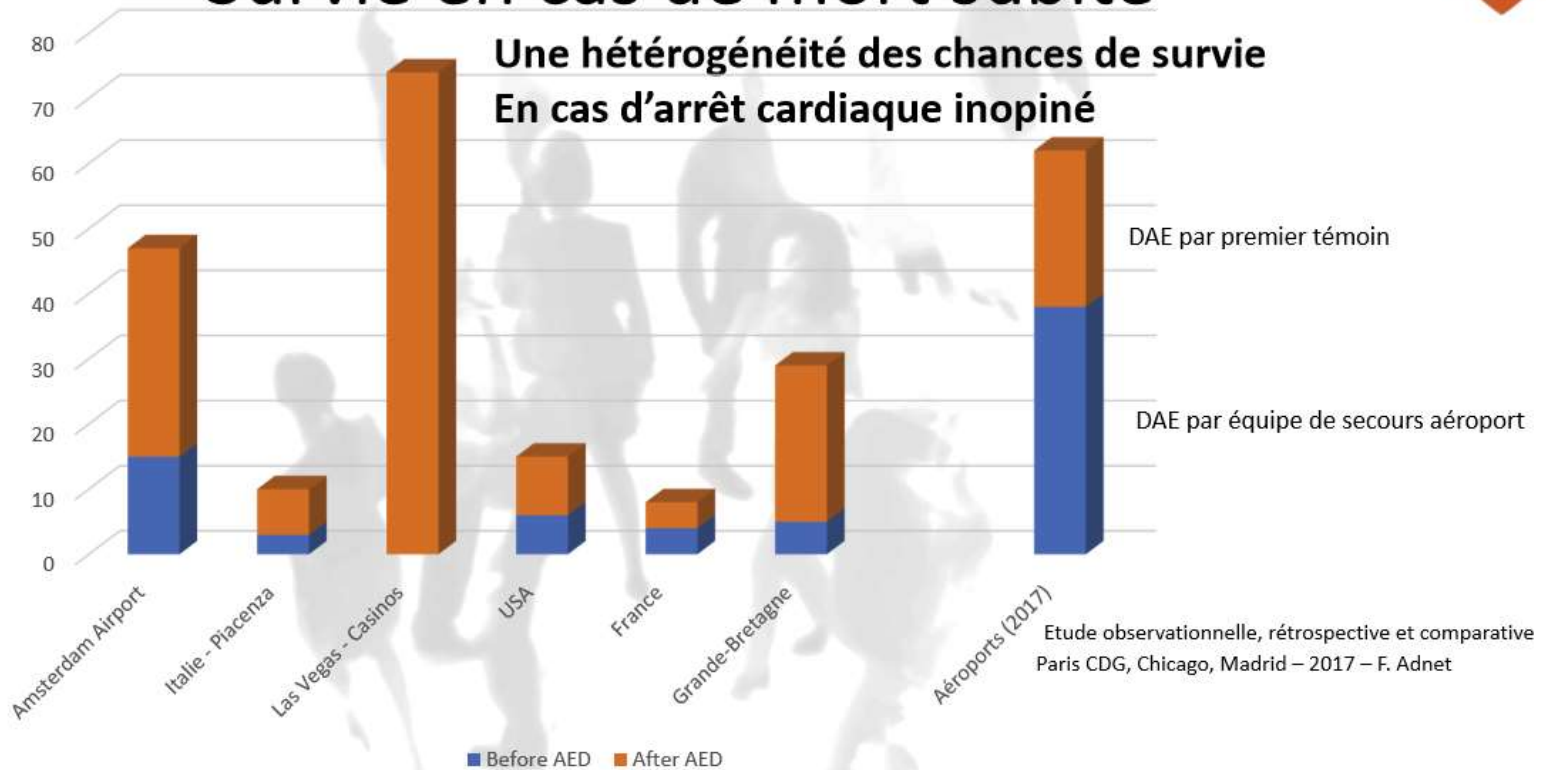

International Federation
of Red Cross and Red Crescent Societies

Retrouvez deux vidéos sur l'arrêt cardiaque

Vidéo Fédération Française de Cardiologie
<https://www.youtube.com/watch?v=Fj0cN8tJahs>



Vidéo Mini Anne :
<https://www.youtube.com/watch?v=QCY0leVOnGg>

Un autre geste à connaître : la manœuvre d'Heimlich

Si obstruction des voies respiratoires (1974)

Avant : appliquer 5 grandes tapes dorsales

(vers le milieu des omoplates).

Cela peut suffire à expulser le corps étranger.

Victime consciente, debout ou assise :

- se placer derrière elle,
- l'enlacer au niveau du thorax
- placer un poing au creux de son estomac
- puis l'autre main par-dessus
- appuyer brièvement, très fort,
- en ramenant les poings vers le haut.

